JCAL
SG-270

2021 CALENDAR

My HOUSING

実例写真で見せる住まいの知識とプランニング

★建築吉日表示入りカレンダー★

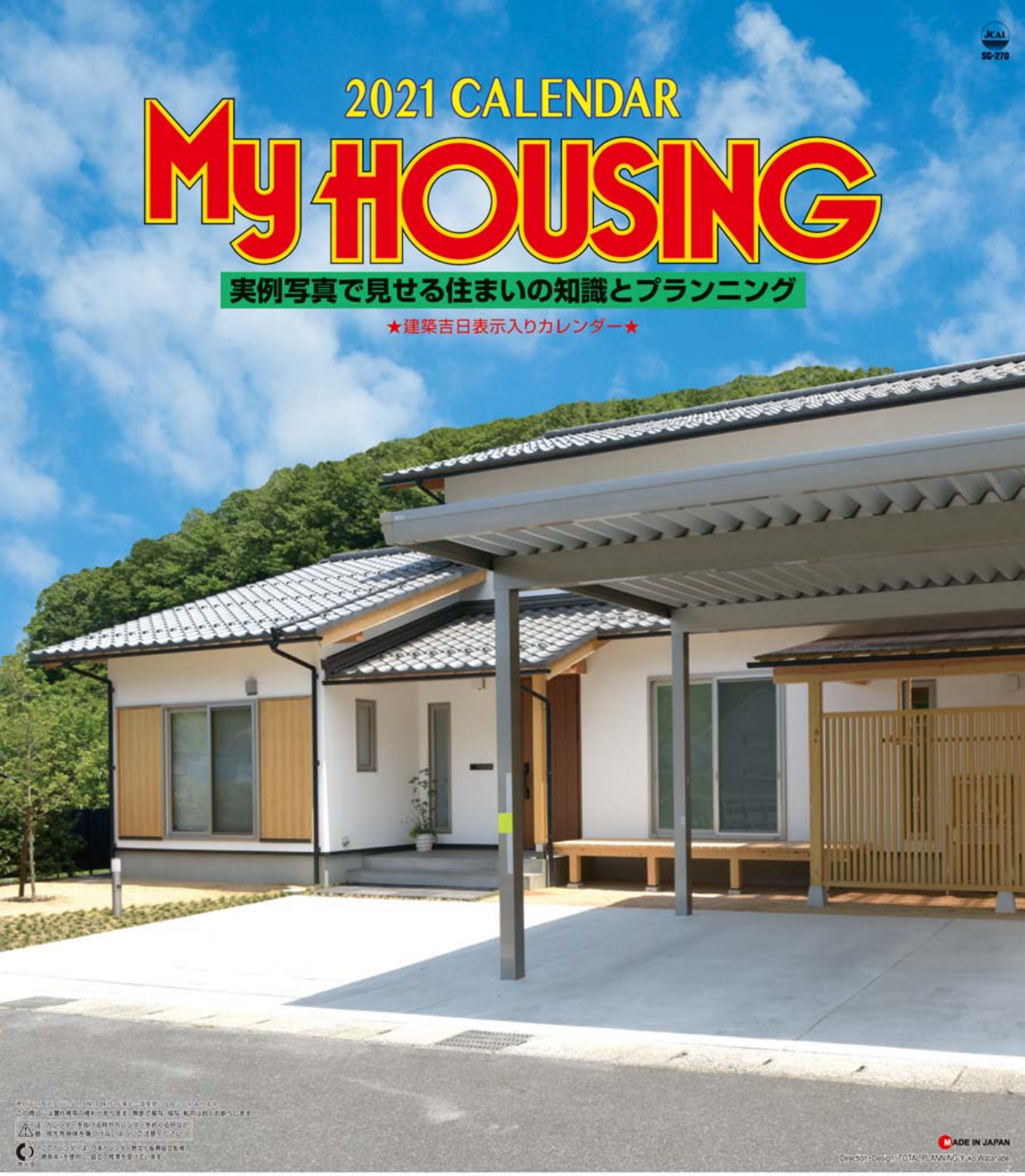

MADE IN JAPAN

Direction・Design / TOTAL PLANNING Yuko Watanabe

祝日法の改正などにより、祝日・休日・行事が一部配置になることがあります。

●サキュリアの図。室内は撮影されました。

1
2021・JAN

薪ストーブを楽しむ家

この家の設計コンセプトは、まさに「薪ストーブのある家」です。ご家族や友人を最初に出迎えるのは、玄関にある薪ストーブ。暖かいゆらゆらとした炎が、一人一人を歓迎し、心も体も優しく包み込みます。

室内に入ると、木の香りに包まれ、家全体が魔法瓶のように保温されています。リビングからは、四季折々の木々と、吹き抜けを通して空と雲を眺め、小上がりの和室の奥には、隠れ家のような書斎があります。2階にはパブリックカウンターがあり、夜になると趣味を楽しみ、星を眺めながら晩酌するなど贅沢な空間が広がります。内外共に細部にまで拘り、居心地の良い生活を満喫できる家となりました。

【施工：明友建設株式会社】http://www.molyu-k.co.jp

日 SUNDAY	月 MONDAY	火 TUESDAY	水 WEDNESDAY	木 THURSDAY	金 FRIDAY	土 SATURDAY
「建築カレンダー」の見方 ●日付の横の、漢字は「九星と六曜」を、ひらがなは「十二直」を表しています。 ●建築吉日は、「十二直」の中からつぎのものを選びました。○建（たつ）＝開店柱立て棟上げは大吉、新たに事始めるは吉　○満（みつ）＝移転普請造作祝い事吉　○平（たいら）＝移転普請万事用いて吉　○定（さだん）＝建築移転万事解決吉　○成（なる）＝普請開店その他新たに事始めるは吉　○開（ひらく）＝普請移転開店万事吉　尚、このカレンダーは（三りんぼう、赤口、仏滅）と表なる日は「建築吉日」としていません。		29	30	31	1 元日 六白 仏滅 おさん	2 五黄 大安 ひらく 建築吉日
3 四緑 赤口 とづ	4 三碧 先勝 たつ 建築吉日	5 二黒 友引 たつ 建築吉日	6 一白 先負 のぞく	7 九紫 仏滅 みつ	8 八白 大安 たいら 建築吉日	9 七赤 赤口 さだん
10 六白 先勝 とる 三りんぼう	11 成人の日 五黄 友引 やぶる	12 四緑 先負 あやぶ	13 三碧 赤口 なる	14 二黒 先勝 おさん	15 一白 友引 ひらく 建築吉日	16 一白 先負 とづ
17 二黒 仏滅 たつ	18 三碧 大安 のぞく	19 四緑 赤口 みつ	20 五黄 先勝 たいら 建築吉日	21 六白 友引 さだん 建築吉日	22 七赤 先負 とる 三りんぼう	23 八白 仏滅 やぶる
24 九紫 大安 あやぶ 31 七赤 赤口 みつ	25 一白 赤口 なる	26 二黒 先勝 おさん	27 三碧 友引 ひらく 建築吉日	28 四緑 先負 とづ	29 五黄 仏滅 たつ	30 六白 大安 のぞく

祝日法の改正などにより、祝日・休日・行事が一部配置になることがあります。

●ウッドテラスの広い空間が設けられました。

2
2021・FEB

人が集い喜び溢れる風情豊かな家

ご家族やご友人が多く集まることを念頭に、玄関土間を踏り場にしつつも「ちょっと腰かけて話せる」縁側の要素も取り入れたこの家は、洗い出しの石の選定にもこだわり、落ち着いたエントランスを演出しています。

玄関から延びる広い廊下沿いの和室二間は適し間とし、職成の集い、法事などの際にも十分なスペースを確保しています。LDKは4寸柱、無垢の梁をふんだんに使い、壁も中塗珪壁で吸放湿性に優れた自然素材を採用し、健康面も空間も楽しめる部屋作りを行いました。キッチンも動線に考慮し、アイランド型を採用しています。施主様のお人柄をカタチにした、優しく開放的で心和む家が誕生しました。

【設計・施工：株式会社何蔵】https://wavikura.com

日 SUNDAY	月 MONDAY	火 TUESDAY	水 WEDNESDAY	木 THURSDAY	金 FRIDAY	土 SATURDAY
31	1 八白 先勝 たいら 建築吉日	2 九紫 友引 さだん 建築吉日	3 一白 先負 さだん 建築吉日	4 二黒 仏滅 とる	5 三碧 大安 やぶる	6 四緑 赤口 あやぶ
7 五黄 先勝 なる 建築吉日	8 六白 友引 おさん 三りんぼう	9 七赤 先負 ひらく 建築吉日	10 八白 仏滅 とづ	11 建国記念の日 九紫 大安 たつ 建築吉日	12 一白 先勝 のぞく	13 二黒 友引 みつ 建築吉日
14 三碧 先負 たいら 建築吉日	15 四緑 仏滅 さだん	16 五黄 大安 とる	17 六白 赤口 やぶる	18 七赤 先勝 あやぶ	19 八白 友引 なる 建築吉日	20 九紫 先負 おさん 三りんぼう
21 一白 仏滅 ひらく	22 二黒 大安 とづ	23 天皇誕生日 三碧 赤口 たつ	24 四緑 先勝 のぞく	25 五黄 友引 みつ 建築吉日	26 六白 先負 たいら 建築吉日	27 七赤 仏滅 さだん
28 八白 大安 とる	1	2	3	4		

「建築カレンダー」の見方

●日付の横の、漢字は「九星と六曜」を、ひらがなは「十二直」を表しています。
●建築吉日は、「十二直」の中からつぎのものを選びました。○建（たつ）＝開店柱立て棟上げは大吉。新たに事始めるは吉　○満（みつ）＝移転普請造作祝い事吉　○平（たいら）＝移転普請万事知いて吉　○定（さだん）＝建築移転万事解決吉　○成（なる）＝普請開店その他新たに事始めるは吉　○開（ひらく）＝普請移転開店万事吉　点。このカレンダーは（三りんぼう、赤口、仏滅）と重なる日は「建築吉日」としていません。

祝日法の改正などにより、祝日・休日・行事が一部変更になることがあります。

3
2021・MAR

OTONA space KODOMO space

施主様の趣味が、過去に建築関係の仕事と云う事もあり、設計コンセプトにも率先して参加して頂けました。ガレージには、ご主人の趣味のサーフィン、仕事から帰ってきて作業着を洗濯機で洗えるシャワー付きの水場を設けたりと、周りの豊かな自然を生かした設計が基本になっています。

2階の室内には3人のお子様が広々遊べる空間。また、奥様の夢の2段ベッドを造作で作り、そこに寝ゴ台を付けました。1階は家族全員がのんびりと過ごせるリビングと、収納が無駄なく使えるキッチンが自慢です。キッチンとリビングから繋がったデッキが広さを感じさせ、2階の浴槽からは、お二人が眺しんだ山が望めます。

【設計・施工：有限会社ワイズ・ホーム】http://y-s-home.com

日 SUNDAY	月 MONDAY	火 TUESDAY	水 WEDNESDAY	木 THURSDAY	金 FRIDAY	土 SATURDAY
28	1 九紫 赤口 やぶる	2 一白 先勝 あやぶ	3 二黒 友引 なる 建築吉日	4 三碧 先負 おさん 三りんぼう	5 四緑 仏滅 おさん	6 五黄 大安 ひらく 建築吉日
7 六白 赤口 とづ 三りんぼう	8 七赤 先勝 たつ 建築吉日	9 八白 友引 のぞく	10 九紫 先負 みつ 建築吉日	11 一白 仏滅 たいら	12 二黒 大安 さだん 建築吉日	13 三碧 友引 とる
14 四緑 先負 やぶる	15 五黄 仏滅 あやぶ	16 六白 大安 なる 建築吉日	17 七赤 赤口 おさん	18 八白 先勝 ひらく 建築吉日	19 九紫 友引 とづ 三りんぼう	20 春分の日 一白 先負 たつ 建築吉日
21 二黒 仏滅 のぞく	22 三碧 大安 みつ 建築吉日	23 四緑 赤口 たいら	24 五黄 先勝 さだん 建築吉日	25 六白 友引 とる	26 七赤 先負 やぶる	27 八白 仏滅 あやぶ
28 九紫 大安 なる 建築吉日	29 一白 赤口 おさん	30 二黒 先勝 ひらく 建築吉日	31 三碧 友引 とづ 三りんぼう	1		

「建築カレンダー」の見方

●日付の横の、漢字は「九星と六曜」を、ひらがなは「十二直」を表しています。
●建築吉日は、「十二直」の中からつぎのものを選びました。○建（たつ）＝開店柱立て棟上げは大吉。新たに事始めるは吉　○満（みつ）＝移転普請造作祝い事吉　○平（たいら）＝移転普請万事用いて吉　○定（さだん）＝建築移転万事解決吉　○成（なる）＝普請開店その他新たに事始めるは吉　○開（ひらく）＝普請移転開店万事吉　尚、このカレンダーは「三りんぼう、赤口、仏滅」と重なる日は「建築吉日」としていません。

祝日法の改正などにより、祝日・休日・行事が一部配置になることがあります。

●ウッドテラスの反り、室内は敷きました。

4
2021・APR

上之の家 －ビルトインガレージハウス－

敷地の形状を取り込んだ設計にすることで、通りから独立した庭をつくり、その庭を囲むようにプライバシーを確保しつつ、開いた開放的な間取りを目指しました。また、通りに面して開口も広いことから、外観デザインにも気を配り、間取りをそのまま外観に反映させ、ビルトインガレージをアクセントに特徴的な外観を意識し、近隣への日射影響にも配慮しました。

室内は天然木を使用し、壁は漆喰を使用し、左官塗りによる自然な風合いが、リビングや寝室などを上質な癒しの空間に演出します。私たちの住宅設計の基礎となる「自然素材に囲まれた住まい」をカタチにした室内空間を実現しています。

【施工：株式会社いのうえ工務店】https://www.irodori-house.jp

「建築カレンダー」の見方
●日付の横の、漢字は「九星と六曜」を、ひらがなは「十二直」を表しています。
●建築吉日は、「十二直」の中からつぎのものを選びました。○建（たつ）＝開店柱立て棟上げは大吉、新たに事始めるは吉　○満（みつ）＝移転普請造作祝い事吉　○平（たいら）＝移転普請万事用いて吉　○定（さだん）＝建築移転万事解決吉　○成（なる）＝普請開店その他新たに事始めるは吉　○開（ひらく）＝普請移転開店万事吉　尚、このカレンダーは（三りんぼう、赤口、仏滅）と重なる日は「建築吉日」としていません。

日 SUNDAY	月 MONDAY	火 TUESDAY	水 WEDNESDAY	木 THURSDAY	金 FRIDAY	土 SATURDAY
		30	31	1 四緑 先負 たつ 建築吉日	2 五黄 仏滅 のぞく	3 六白 大安 みつ 建築吉日
4 七赤 赤口 みつ 三りんぼう	5 八白 先勝 たいら 建築吉日	6 九紫 友引 さだん 建築吉日	7 一白 先負 とる	8 二黒 仏滅 やぶる	9 三碧 大安 あやぶ	10 四緑 赤口 なる
11 五黄 先勝 おさん	12 六白 先負 ひらく 建築吉日	13 七赤 仏滅 とづ	14 八白 大安 たつ 建築吉日	15 九紫 赤口 のぞく	16 一白 先勝 みつ 三りんぼう	17 二黒 友引 たいら 建築吉日
18 三碧 先負 さだん 建築吉日	19 四緑 仏滅 とる	20 五黄 大安 やぶる	21 六白 赤口 あやぶ	22 七赤 先勝 なる 建築吉日	23 八白 友引 おさん	24 九紫 先負 ひらく 建築吉日
25 一白 仏滅 とづ	26 二黒 大安 たつ 建築吉日	27 三碧 赤口 のぞく	28 四緑 先勝 みつ 三りんぼう	29 昭和の日 五黄 友引 たいら 建築吉日	30 六白 先負 さだん 建築吉日	1

祝日法の改正などにより、祝日・休日・行事が一部配置になることがあります。

●ウッドテラスの設置、変更が反映されました。

5
2021・MAY

薪ストーブのある、2階リビングの家

周辺環境を考慮し建物を南側に配置した「2階リビングの家」。2階リビングは、坪庭やバルコニーを介してソメイヨシノが借景となり、富山ユニット・杉谷・ヤマザクラと相まって緑豊かな空間となるように考えました。また1階和室側にも小さな枯山水風の坪庭を配置し、高さを抑えた掃き出し開口にする事で、落ち着いた茶室の様な空間を演出しています。

2階リビングは、勾配天井にする事で更に開放的な空間。冬は薪ストーブを中心に家族の会話も弾みます。開口の位置・大きさ・設置高は、部屋の用途に合わせ、開放的でありながらもプライバシーを保つように風景を切り取る工夫をしました。

[設計：住宅工房そら＋林俊博／施工：住宅工房そら（田中建設工業株式会社）]
http://www.sora-kobo.jp/

「建築カレンダー」の見方
●日付の横の、漢字は「九星と六曜」を、ひらがなは「十二直」を表しています。
●建築吉日は、「十二直」の中からつぎのものを選びました。○建（たつ）＝開店柱立て棟上げは大吉、新たに事始めるは吉　○満（みつ）＝移転普請造作祝い事吉　○平（たいら）＝移転普請万事用いて吉　○定（さだん）＝建築移転万事解決吉　○成（なる）＝普請開店その他新たに事始めるは吉　○開（ひらく）＝普請移転開店万事吉　尚、このカレンダーは（三りんぼう、赤口、仏滅）と表なる日は「建築吉日」としていません。

日 SUNDAY	月 MONDAY	火 TUESDAY	水 WEDNESDAY	木 THURSDAY	金 FRIDAY	土 SATURDAY
		27	28	29	30	1 七赤 仏滅 とる
2 八白 大安 やぶる	3 九紫 赤口 あやぶ 憲法記念日	4 一白 先勝 なる 建築吉日 みどりの日	5 二黒 友引 なる 建築吉日 こどもの日	6 三碧 先負 おさん	7 四緑 仏滅 ひらく	8 五黄 大安 とづ
9 六白 赤口 たつ	10 七赤 先勝 のぞく	11 八白 友引 みつ 建築吉日	12 九紫 仏滅 たいら	13 一白 大安 さだん 建築吉日	14 二黒 赤口 とる	15 三碧 先勝 やぶる 三りんぼう
16 四緑 友引 あやぶ	17 五黄 先負 なる 建築吉日	18 六白 仏滅 おさん	19 七赤 大安 ひらく 建築吉日	20 八白 赤口 とづ	21 九紫 先勝 たつ 建築吉日	22 一白 友引 のぞく
23 二黒 先負 みつ 建築吉日 30 九紫 仏滅 おさん	24 三碧 仏滅 たいら 31 一白 大安 ひらく 建築吉日	25 四緑 大安 さだん 建築吉日	26 五黄 赤口 とる	27 六白 先勝 やぶる 三りんぼう	28 七赤 友引 あやぶ	29 八白 先負 なる 建築吉日

6
2021・JUN

空の見える家

玄関に足を踏み入れると、広がる圧巻の吹き抜け空間。毎日空を見上げる暮らしに憧れがあった施主様。玄関とリビングには、それぞれ空だけが見える高い位置に窓をオーダーしました。シャープな鉄骨と、壁のボルダリングはモノトーンで仕上げ、空間にマッチしたシックな雰囲気を漂ぜています。

ボルダリングで元気に遊ぶ子どもたちの姿を見守れるように、LDKとの仕切りはガラスドアをセレクトしました。キッチンとダイニングは一体感を求めて横並びにし、仕事や読書をするためのスペースでさえも、家族で顔を見合わせる事ができる設計がなされています。「家族のつながり」をどこまでも重視した幸せ住宅です。

【設計・施工：株式会社高砂建設】https://www.takasagokensetu.co.jp

日 SUNDAY	月 MONDAY	火 TUESDAY	水 WEDNESDAY	木 THURSDAY	金 FRIDAY	土 SATURDAY
30	31	1 二黒 赤口 とづ	2 三碧 先勝 たつ 建築吉日	3 四緑 友引 のぞく	4 五黄 先負 みつ 建築吉日	5 六白 仏滅 みつ
6 七赤 大安 たいら 建築吉日	7 八白 赤口 さだん	8 九紫 先勝 とる	9 一白 友引 やぶる	10 二黒 大安 あやぶ	11 三碧 赤口 なる 三りんぼう	12 四緑 先勝 おさん
13 五黄 友引 ひらく 建築吉日	14 六白 先負 とづ	15 七赤 仏滅 たつ	16 八白 大安 のぞく	17 九紫 赤口 みつ	18 一白 先勝 たいら 建築吉日	19 二黒 友引 さだん 建築吉日
20 三碧 先負 とる	21 四緑 仏滅 やぶる	22 五黄 大安 あやぶ	23 六白 赤口 なる 三りんぼう	24 七赤 先勝 おさん	25 八白 友引 ひらく 建築吉日	26 九紫 先負 とづ
27 一白 仏滅 たつ	28 二黒 大安 のぞく	29 三碧 赤口 みつ	30 四緑 先勝 たいら 建築吉日	1		

「建築カレンダー」の見方

●日付の横の、漢字は「九星と六曜」を、ひらがなは「十二直」を表しています。
●建築吉日は、「十二直」の中からつぎのものを選びました。○建（たつ）＝開店柱立て棟上げは大吉。新たに事始めるは吉　○満（みつ）＝移転普請造作祝い事吉　○平（たいら）＝移転普請万事用いて吉　○定（さだん）＝建築移転万事解決吉　○成（なる）＝普請開店その他新たに事始めるは吉　○開（ひらく）＝普請移転開店万事吉　共、このカレンダーは（三りんぼう、赤口、仏滅）と重なる日は「建築吉日」としていません。

祝日法の改正などにより、祝日・休日・行事が一部配置になることがあります。

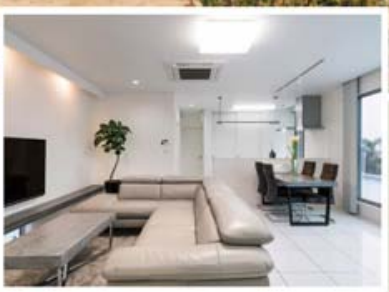

●パキュリアの写真、変更は致しました。

7
2021・JUL

白の邸宅

内外ともに深みのある白を基調としたこの邸宅は、施主様が丁寧に作り上げた農作物や、季節の花々と折り合いを保ちながら、美しくやわらかく佇んでいます。この家のコンセプトは「白いキャンバス」であり、四季折々の風景を映し出します。温室変化の大きな土地環境でも十分な断熱を施し、南に広く開けた窓からは、豊かな景観とともに心地よい風が吹き込みます。

やさしい透明感に包まれた家の中は、廊下でニつの世帯を程よい距離でつなぎ、長屋と二世帯住宅の良さをバランスよく取り入れるよう設計しました。

［設計：Magnifico 建築スタジオ］ https:// まにふぃこ .com

日 SUNDAY	月 MONDAY	火 TUESDAY	水 WEDNESDAY	木 THURSDAY	金 FRIDAY	土 SATURDAY
「建築カレンダー」の見方 ●日付の横の、漢字は「九星と六曜」を、ひらがなは「十二直」を表しています。 ●建築吉日は、「十二直」の中からつぎのものを選びました。○建（たつ）＝開店柱立て棟上げは大吉、新たに事始めるは吉　○満（みつ）＝移転普請造作祝い事吉　○平（たいら）＝移転普請万事用いて吉　○定（さだん）＝建築移転万事解決吉　○成（なる）＝普請開店その他新たに事始めるは吉　○開（ひらく）＝普請移転開店万事吉　尚、このカレンダーは（三りんぼう、赤口、仏滅）と表なる日は「建築吉日」としていません。		29	30	1 五黄 友引 さだん 建築吉日	2 六白 先負 とる	3 七赤 仏滅 やぶる
4 八白 大安 あやぶ	5 九紫 赤口 なる 三りんぼう	6 一白 先勝 おさん	7 二黒 友引 おさん	8 三碧 先負 ひらく 建築吉日	9 四緑 仏滅 とづ 三りんぼう	10 五黄 赤口 たつ
11 六白 先勝 のぞく	12 七赤 友引 みつ 建築吉日	13 八白 先負 たいら 建築吉日	14 九紫 仏滅 さだん	15 九紫 大安 とる	16 八白 赤口 やぶる	17 七赤 先勝 あやぶ
18 六白 友引 なる 建築吉日	19 五黄 先負 おさん 海の日	20 四緑 仏滅 ひらく	21 三碧 大安 とづ 三りんぼう	22 二黒 赤口 たつ	23 一白 先勝 のぞく	24 九紫 友引 みつ 建築吉日
25 八白 先負 たいら 建築吉日	26 七赤 仏滅 さだん	27 六白 大安 とる	28 五黄 赤口 やぶる	29 四緑 先勝 あやぶ	30 三碧 友引 なる 建築吉日	31 二黒 先負 おさん

祝日法の改正などにより、祝日・休日・行事が一部配置になることがあります。

●ウッドデッキの広場、室内は撮影されました。

8
2021・AUG

東逗子の家

山々が広がる長閑な逗子の土地に、自宅兼アトリエとした自邸を建築。大屋根の切妻が印象的な外観は、彩度を抑えた塗り壁と杉板張りでつくることで落ち着いた雰囲気を演出しています。

建物のファサードには屋根のかかった広い玄関ポーチがあり、雨の日の利便性が良いだけではなく、子供たちが遊んだり、DIYを楽しむ空間として設計しました。家族や友人が集うリビングは2階に配し、西側バルコニーには大きく屋根をかけ、一年中楽しめるアウトドアリビングとし、正面には富士の山を眺めることができます。外と内のつながりを大切に、常に家族の存在を感じられる家となりました。

【設計：一級建築士事務所アトリエけい】http://www.atelierkei.net

日 SUNDAY	月 MONDAY	火 TUESDAY	水 WEDNESDAY	木 THURSDAY	金 FRIDAY	土 SATURDAY
1 一白 仏滅 ひらく	2 九紫 大安 とづ 三りんぼう	3 八白 赤口 たつ	4 七赤 先勝 のぞく	5 六白 友引 みつ 建築吉日	6 五黄 先負 たいら 建築吉日	7 四緑 仏滅 たいら 三りんぼう
8 三碧 先勝 さだん 建築吉日	9 二黒 友引 とる	10 一白 先負 やぶる	11 九紫 仏滅 あやぶ 山の日	12 八白 大安 なる 建築吉日	13 七赤 赤口 おさん	14 六白 先勝 ひらく 建築吉日
15 五黄 友引 とづ	16 四緑 先負 たつ 建築吉日	17 三碧 仏滅 のぞく	18 二黒 大安 みつ 建築吉日	19 一白 赤口 たいら 三りんぼう	20 九紫 先勝 さだん 建築吉日	21 八白 友引 とる
22 七赤 先負 やぶる	23 六白 仏滅 あやぶ	24 五黄 大安 なる 建築吉日	25 四緑 赤口 おさん	26 三碧 先勝 ひらく 建築吉日	27 二黒 友引 とづ	28 一白 先負 たつ 建築吉日
29 九紫 仏滅 のぞく	30 八白 大安 みつ 建築吉日	31 七赤 赤口 たいら 三りんぼう	1	2		

「建築カレンダー」の見方

●日付の横の、漢字は「九星と六曜」を、ひらがなは「十二直」を表しています。
●建築吉日は、「十二直」の中からつぎのものを選びました。○建（たつ）＝開店柱立て棟上げは大吉。新たに事始めるは吉　○満（みつ）＝移転普請造作祝い事吉　○平（たいら）＝移転普請万事用いて吉　○定（さだん）＝建築移転万事解決吉　○成（なる）＝普請開店その他新たに事始めるは吉　○開（ひらく）＝普請移転開店万事吉　尚、このカレンダーは（三りんぼう、赤口、仏滅）と重なる日は「建築吉日」としていません。

●ロケーションプランは、変更になりました。

9
2021・SEP

小さなアトリエの家

静岡県伊豆地方というは穏的温暖な地域に、仕事のためのアトリエと、セカンドハウスの的な住宅の要素を融合させた家が求められました。この建物のメインとなる「土間ルーム」は、前面道路を挟んで敷地東側に位置する神社の境内を借景として取り込み、地域とのふれあいを持ちつつも、プライバシーを保てるよう配慮。

ベンチ、デッキ、植栽などは「おすそわけ」的な意味を込めて、地域に対して少しでも寄与できようにしています。室内空間においては、楽しみながら仕事と暮らしを送れるように、居心地の良さをコンセプトとして、自然素材や外部との繋がりをテーマに設計しました。春夏秋冬、四季の彩りを存分に味わえる家になりました。

［設計・施工：株式会社風間建築工房］https://www.kazaken.net

日 SUNDAY	月 MONDAY	火 TUESDAY	水 WEDNESDAY	木 THURSDAY	金 FRIDAY	土 SATURDAY
「建築カレンダー」の見方 ●日付の横の、漢字は「九星と六曜」を、ひらがなは「十二直」を表しています。 ●建築吉日は、「十二直」の中から「つぎのものを選びました。○建（たつ）＝開店柱立て棟上げは大吉、新たに事始めるは吉　○満（みつ）＝移転普請造作祝い事吉　○平（たいら）＝移転普請万事用いて吉　○定（さだん）＝建築移転万事解決吉　○成（なる）＝普請開店その他新たに事始めるは吉　○開（ひらく）＝普請移転開店万事吉　尚、このカレンダーは（三りんぼう、赤口、仏滅）と表なる日は「建築吉日」としていません。		31	1 六白 先勝 さだん 建築吉日	2 五黄 友引 とる	3 四緑 先負 やぶる	4 三碧 仏滅 あやぶ
5 二黒 大安 なる 建築吉日	6 一白 赤口 おさん	7 九紫 友引 おさん	8 八白 先負 ひらく 建築吉日	9 七赤 仏滅 とづ	10 六白 大安 たつ 建築吉日	11 五黄 赤口 のぞく
12 四緑 先勝 みつ 建築吉日	13 三碧 友引 たいら 建築吉日	14 二黒 先負 さだん 建築吉日	15 一白 仏滅 とる 三りんぼう	16 九紫 大安 やぶる	17 八白 赤口 あやぶ	18 七赤 先勝 なる 建築吉日
19 六白 友引 おさん	20 敬老の日 五黄 先負 ひらく 建築吉日	21 四緑 仏滅 とづ	22 三碧 大安 たつ 建築吉日	23 秋分の日 二黒 赤口 のぞく	24 一白 先勝 みつ 建築吉日	25 九紫 友引 たいら 建築吉日
26 八白 先負 さだん 建築吉日	27 七赤 仏滅 とる 三りんぼう	28 六白 大安 やぶる	29 五黄 赤口 あやぶ	30 四緑 先勝 なる 建築吉日	1	2

祝日法の改正などにより、祝日・休日・行事が一部配置になることがあります。

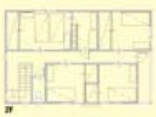

10
2021・OCT

快適かつ遊び心のある住まい

空の青さと木々の緑に良く映える白壁のこの家は、オーソドックスな和風の構えですが、外壁付加断熱をまとった高断熱住宅です。ほんの少しだけエアコンに頼ってもらうだけで、冬は暖かく、夏は風通しが良いので、ほぼ自然の風で生活できます。地球温暖化による猛暑や、寒さにも耐えうるこの工法は、今後の基本です。

玄関の横には縁側を設け、内部は豊穣や、出入口を円にくり抜いた設書スペースがあり、子供たちの集まる楽しい空間です。ダイニングから裏リビングへは、もちろん段差なしのバリアフリー。また、十分な収納スペースも魅力です。丁寧な職人の技による、無垢の木の表情がふんだんに見え、温もりある住まいになりました。

【設計・施工：株式会社 若樹】http://www.wakaginoie.com

日 SUNDAY	月 MONDAY	火 TUESDAY	水 WEDNESDAY	木 THURSDAY	金 FRIDAY	土 SATURDAY
「建築カレンダー」の見方 ●日付の横の、漢字は「九星と六曜」を、ひらがなは「十二直」を表しています。 ●建築吉日は、「十二直」の中からつぎのものを選びました。○建（たつ）＝開店柱立て棟上げは大吉、新たに事始めるは吉　○満（みつ）＝移転普請造作祝い事吉　○平（たいら）＝移転普請万事用いて吉　○定（さだん）＝建築移転万事解決吉　○成（なる）＝普請開店その他新たに事始めるは吉　○開（ひらく）＝普請移転開店万事吉　尚、このカレンダーは（三りんぼう、赤口、仏滅）と表なる日は「建築吉日」としていません。		28	29	30	1 三碧 友引 おさん	2 二黒 先負 ひらく 建築吉日
3 一白 仏滅 とづ	4 九紫 大安 たつ 建築吉日	5 八白 赤口 のぞく	6 七赤 先負 みつ 建築吉日	7 六白 仏滅 たいら	8 五黄 大安 たいら 建築吉日	9 四緑 赤口 さだん
10 三碧 先勝 とる	11 二黒 友引 やぶる スポーツの日	12 一白 先負 あやぶ	13 九紫 仏滅 なる 三りんぼう	14 八白 大安 おさん	15 七赤 赤口 ひらく	16 六白 先勝 とづ
17 五黄 友引 たつ 建築吉日	18 四緑 先負 のぞく	19 三碧 仏滅 みつ	20 二黒 大安 たいら 建築吉日	21 一白 赤口 さだん	22 九紫 先勝 とる	23 八白 友引 やぶる
24 七赤 先負 あやぶ 31 九紫 仏滅 みつ	25 六白 仏滅 なる 三りんぼう	26 五黄 大安 おさん	27 四緑 赤口 ひらく	28 三碧 先勝 とづ	29 二黒 友引 たつ 建築吉日	30 一白 先負 のぞく

祝日法の改正などにより、祝日・休日・行事が一部配置になることがあります。

11
2021・NOV

Daita3住宅

シックな色合いのこの邸は、幹線道路から離れている閑静な住宅地に佇む二世帯住宅です。1階は親世帯、2階は子世帯と、世代間のプライバシーを確保しつつ、玄関は共有し、階段を隔てて緩やかなレイアウトとなっており、常に家族の存在を感じられる設計となりました。

前面道路と云う事で、外部からの目線を極力避ける工夫は、開口部の高さを高くすることや、ルーバーで覆うことで解消され、また、室内に注ぎ込む光を十分に確保し、日々の生活の快適さも得られました。洗練された外観・内観ともに、シンプルでスタイリッシュな仕上がりを希望された施主様の、センスが光る家となりました。

〔設計・施行：株式会社 工房〕https://www.h-kobo.co.jp/

●サキュリティの為、室内は撮影禁止。

日 SUNDAY	月 MONDAY	火 TUESDAY	水 WEDNESDAY	木 THURSDAY	金 FRIDAY	土 SATURDAY
31	1 八白 大安 たいら 建築吉日	2 七赤 赤口 さだん	3 文化の日 六白 先勝 とる	4 五黄 友引 やぶる	5 四緑 仏滅 あやぶ	6 三碧 大安 なる 三りんぼう
7 二黒 赤口 なる	8 一白 先勝 おさん	9 九紫 友引 ひらく 建築吉日	10 八白 先負 とづ	11 七赤 仏滅 たつ 三りんぼう	12 六白 大安 のぞく	13 五黄 赤口 みつ
14 四緑 先勝 たいら 建築吉日	15 三碧 友引 さだん 建築吉日	16 二黒 先負 とる	17 一白 仏滅 やぶる	18 九紫 大安 あやぶ	19 八白 赤口 なる	20 七赤 先勝 おさん
21 六白 友引 ひらく 建築吉日	22 五黄 先負 とづ	23 勤労感謝の日 四緑 仏滅 たつ 三りんぼう	24 三碧 大安 のぞく	25 二黒 赤口 みつ	26 一白 先勝 たいら 建築吉日	27 九紫 友引 さだん 建築吉日
28 八白 先負 とる	29 七赤 仏滅 やぶる	30 六白 大安 あやぶ	1	2		

「建築カレンダー」の見方

●日付の横の、漢字は「九星と六曜」を、ひらがなは「十二直」を表しています。
●建築吉日は、「十二直」の中からつぎのものを選びました。○建（たつ）＝開店柱立て棟上げは大吉。新たに事始めるは吉　○満（みつ）＝移転普請造作祝い事吉　○平（たいら）＝移転普請万事知いて吉　○定（さだん）＝建築移転万事解決吉　○成（なる）＝普請開店その他新たに事始めるは吉　○開（ひらく）＝普請移転開店万事吉　尚、このカレンダーは（三りんぼう、赤口、仏滅）と表なる日は「建築吉日」としていません。

祝日法の改正などにより、祝日・休日・行事が一部配置になることがあります。

12
2021・DEC

公園のような家

「家の中にすべり台を作ってどうするの?」「ホームセンターで買ってくればいいんじゃないの?」。。。お客様が「公園のような家」との要望を伝えて返された言葉です。合理的な家づくりを求めるなら、それも確かに正論だと思います。けれども多くの人にとって家は一生もの。どうしても譲れない「特別」があるならば、どれだけ非合理的であろうとも排除すべきではないと私たちは思うのです。

お客様の混沌とした思考を整理し、使いやすくプランニングすることが住宅のつくり手としての使命であると思います。すべり台、鉄棒ポール等の動的な機能と日常生活導線を住宅の中で両立させることを課題とし、解決した家となりました。

【設計・施工：株式会社 AS IT IS】https://asitis.ibaraki.jp

日 SUNDAY	月 MONDAY	火 TUESDAY	水 WEDNESDAY	木 THURSDAY	金 FRIDAY	土 SATURDAY
「建築カレンダー」の見方 ●日付の横の、漢字は「九星と六曜」を、ひらがなは「十二直」を表しています。 ●建築吉日は、「十二直」の中からつぎのものを選びました。○建（たつ）＝開店柱立て棟上げは大吉、新たに事始めるは吉　○満（みつ）＝移転普請造作祝い事吉　○平（たいら）＝移転普請万事用いて吉　○定（さだん）＝建築移転万事解決吉　○成（なる）＝普請開店その他新たに事始めるは吉　○開（ひらく）＝普請移転開店万事吉　尚、このカレンダーは（三りんぼう、赤口、仏滅）と重なる日は「建築吉日」としていません。		30	1 五黄 赤口 なる	2 四緑 先勝 おさん	3 三碧 友引 ひらく 建築吉日	4 二黒 大安 とづ
5 一白 赤口 たつ 三りんぼう	6 九紫 先勝 のぞく	7 八白 友引 のぞく	8 七赤 先負 みつ 三りんぼう	9 六白 仏滅 たいら	10 五黄 大安 さだん 建築吉日	11 四緑 赤口 とる
12 三碧 先勝 やぶる	13 二黒 友引 あやぶ	14 一白 先負 なる 建築吉日	15 九紫 仏滅 おさん	16 八白 大安 ひらく 建築吉日	17 七赤 赤口 とづ	18 六白 先勝 たつ 建築吉日
19 五黄 友引 のぞく	20 四緑 先負 みつ 三りんぼう	21 三碧 仏滅 たいら	22 二黒 大安 さだん 建築吉日	23 一白 赤口 とる	24 九紫 先勝 やぶる	25 八白 友引 あやぶ
26 七赤 先負 なる 建築吉日	27 六白 仏滅 おさん	28 五黄 大安 ひらく 建築吉日	29 四緑 赤口 とづ	30 三碧 先勝 たつ 建築吉日	31 二黒 友引 のぞく	1